Angebot Nr. AG106124

Helle, gemütliche 2-Zimmer-Wohnung in Berlin Steglitz, möbliert

Miete auf Zeit	Miete inkl. NK	Wohnfläche ca.	Zimmer	Frei ab
Wohnung	1.040,00 EUR pro Monat	46,00 qm	2,0	01.08.2024

Weitere Daten

Stadtteil	Steglitz-Zehlendorf
Kaution	890,00 EUR
Etage	3.Stock
Frei bis	unbegrenzt
Mind. Mietzeitraum	90 Tage
Max. Personenanzahl	1
Raucher / Nichtraucher	Nur Nichtraucher
Balkon	nein
Aufzug	Ja
Garten	Nein

Ausstattung

- Zentralheizung
- Kühlschrank
- Waschmasch.
- Fliesen
- Duschbad
- Radio
- gemütlich
- zzBilder vorh.
- Internet
- **Badezimmer**
- mit Dusche
- **Bodenbelag**
- Laminat
- **Technik**
- Wlan Empfang
- **Heizungsart**
- Zentralheizung
- offene Küche
- Küche
- TV
- Couch/Schlafcouch
- HiFi
- Tisch/Schreibtisch
- Herd
- Laminat
- Fliesen

Hinweise

Beachten Sie bitte unsere Hinweise zur Währungsdarstellung unter http://www.homecompany.de/de/currency-info

Exposé im Internet

http://berlin.homecompany.de/de/object/AG106124

Wohnen

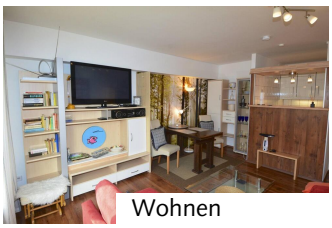
Wohnen

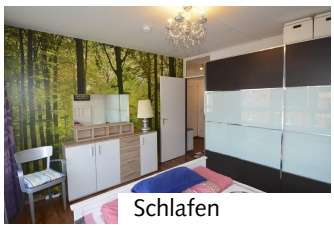
Schlafen

Schlafen

Beschreibung

AG106124
Gemütliche und ruhig gelegene Wohnung in einer Seitenstraße der Steglitzer Bergstraße, komplett möbliert und voll ausgestattet mit allem, was man zum Wohnen und Wohlfühlen braucht. Sehr guter Lichteinfall dank großer Fenster, 3. OG mit Aufzug. Die Wohnung ist komplett renoviert und verfügt zudem über ein ganz neues vollgefliestes Duschbad, ein Schlafzimmer mit großem Kleiderschrank und 120er Doppelbett, eine Doppel-Ausziehcouch für Gäste im Wohnzimmer und eine Waschmaschine. Internet-Flatrate vorhanden (16 mbit/s).
Der U-Bahnhof Schloßstraße (U9) ist ca. 550 Meter entfernt, die Buslinie 170 verkehrt in ca. 100 Meter Entfernung. Verschiedene Geschäfte befinden sich direkter Nähe. Die Einkaufsmeile an der Schloßstraße bietet ein riesiges Shopping-Angebot und ist sehr gut zu Fuß erreichbar.
360 Grad Panoramafotos:
https://tour.feelestate.com/view/portal/id/VV16c
Angaben zum Energieausweis nach § 16a EnEV 2014:
Energieausweis: Energieverbrauchsausweis, Endenergieverbrauch: 195,6 kWh (m²a), wesentlicher Energieträger: Erdgas H, Baujahr: 1968

Ausdruck am 20.05.2024

HomeCompany Berlin - HomeCompany Berlin
Bundesallee 39-40a, 10717 Berlin - Tel.: +49 30 19445 - Fax: +49 30 8826694 - E-Mail.: berlin@homecompany.de
Inhaber: Thomas Fierus - USt.-IdNr.: DE225924494 - Aufsichtsbehörde: Bezirksamt Charlottenburg/Wilmersdorf Abteilung Wirtschaft, Liegenschaften, Organisation und Bibliotheken , Wirtschaftsamt, Hohenzollerndamm 174-177, 10713 Berlin (Telefon: 030 9029-1723)