Angebot Nr. AG124527

Altbauwohnung mit Balkon in Schöneberg, 2 Zimmer

Miete auf Zeit	Miete inkl. NK	Wohnfläche ca.	Zimmer	Frei ab
Wohnung	1.390,00 EUR pro Monat	56,00 qm	2,0	01.04.2025

Weitere Daten

Stadtteil	Tempelhof-Schöneberg
Kaution	2.200,00 EUR
Etage	4.Stock
Frei bis	unbegrenzt
Mind. Mietzeitraum	180 Tage
Max. Personenanzahl	2
Raucher / Nichtraucher	Nur Nichtraucher
Balkon	ja
Aufzug	Nein
Garten	Nein

Ausstattung

- Balkon
- Bett
- Couch/Schlafcouch
- Dielen
- Doppelbett
- Duschbad
- Einbauküche
- Gasetagenheizung
- Internet
- ISDN
- Küche
- Kühlschrank
- Spülmaschine
- Telefon
- Tisch/Schreibtisch
- Wannenbad
- Waschmasch.
- zzBilder vorh.
- gemütlich
- Herd
- **Badezimmer**
- mit Dusche
- **Bodenbelag**
- Dielen
- **Küche**
- mit Spülmaschine
- Einbauküche
-

Hinweise

Beachten Sie bitte unsere Hinweise zur Währungsdarstellung unter http://www.homecompany.de/de/currency-info

Exposé im Internet

http://berlin.homecompany.de/de/object/AG124527

Wohnen

Wohnen

Schlafen

Schlafen

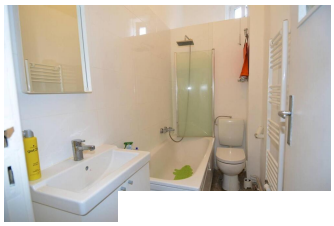

Beschreibung

AG124527
Hübsche Altbauwohnung Nähe Bayrischer Platz, sehr schön im Zentrum von Schöneberg gelegen. Sie ist ca. ist 56 Quadratmeter groß und besteht aus einem Wohnzimmer, einem Schlafzimmer, einem langen Gang mit Tages-Belichtung durch ein altes Industriefenster, einer voll ausgestatteten Küche und einem Bad mit Badewanne. Die hochwertige Einbauküche verfügt neben einer Waschmaschine über eine Spülmaschine. Die Wohnung ist zentral gelegen, aber sehr ruhig. Sie ist zudem schön hell (mit Morgensonne) und verfügt über einen schönen Balkon vor dem Schlafzimmer.
4. Stock ohne Fahrstuhl.
Äußerst beliebte Wohnlage im Bayrischen Viertel in Schöneberg, West Berlin. Ruhige Seitenstraße, nur etwa 200 Meter Fußweg zum U-Bahnhof Bayrischer Platz (U4 und U7). Es gibt viele schöne Restaurants in der Nähe, ebenso kleinere und größere Geschäfte zum Einkaufen.
https://tour.feelestate.com/view/portal/id/VRY6R
Angaben zum Energieausweis nach § 16a EnEV 2014:
Energieausweis: Energieverbrauchsausweis, Endenergieverbrauch: 135 kWh (m²a), wesentlicher Energieträger: Erdgas, Baujahr: 1910.

Ausdruck am 20.05.2024

HomeCompany Berlin - HomeCompany Berlin
Bundesallee 39-40a, 10717 Berlin - Tel.: +49 30 19445 - Fax: +49 30 8826694 - E-Mail.: berlin@homecompany.de
Inhaber: Thomas Fierus - USt.-IdNr.: DE225924494 - Aufsichtsbehörde: Bezirksamt Charlottenburg/Wilmersdorf Abteilung Wirtschaft, Liegenschaften, Organisation und Bibliotheken , Wirtschaftsamt, Hohenzollerndamm 174-177, 10713 Berlin (Telefon: 030 9029-1723)