Angebot Nr. AG127639

Sanierte 1,5 Zimmer-Wohnung in Moabit, möbliert

Miete auf Zeit	Miete inkl. NK	Wohnfläche ca.	Zimmer	Frei ab
Wohnung	1.090,00 EUR pro Monat	41,00 qm	1,5	01.12.2024

Weitere Daten

Stadtteil	Mitte
Kaution	2.000,00 EUR
Etage	6.Stock
Frei bis	unbegrenzt
Mind. Mietzeitraum	90 Tage
Max. Personenanzahl	2
Raucher / Nichtraucher	Nur Nichtraucher
Balkon	ja
Aufzug	Ja
Garten	Nein

Ausstattung

- Balkon
- Couch/Schlafcouch
- Einbauküche
- Kabel/Sat TV
- Kühlschrank
- Tisch/Schreibtisch
- Trockner
- Spülmaschine
- Fliesen
- gemütlich
- **Badezimmer**
- mit Dusche
- **Bodenbelag**
- Fliesen
- **Küche**
- mit Spülmaschine
- Bett
- Duschbad
- Internet
- Küche
- Splmaschine
- Zentralheizung
- Waschmasch.
- PKW Stellplatz
- zzBilder vorh.
- Herd
- Einbauküche
-

Hinweise

Beachten Sie bitte unsere Hinweise zur Währungsdarstellung unter http://www.homecompany.de/de/currency-info

Exposé im Internet

http://berlin.homecompany.de/de/object/AG127639

Wohnen

Wohnen

Wohnen

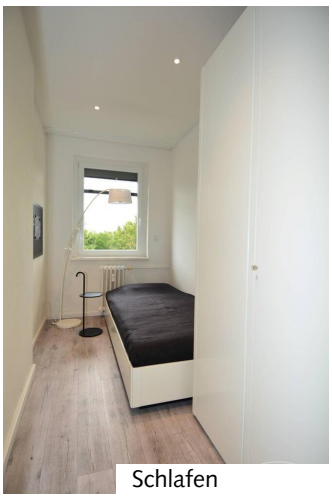
Schlafen

Beschreibung

AG127639
Es handelt sich um eine 1,5 Zimmer-Wohnung in der sechsten Etage mit Balkon und Aufzug in Moabit. Die Wohnung wurde generalsaniert (neue Fenster, Fußböden, Elektrik, Bad, Küche, W-LAN, Schallschutzwand zur Nachbarwohnung und Spanndecken im Bad und Schlafzimmer; letztere auch mit Schallschutz-Decke). Die Küche bietet einen Kühlschrank und Geschirrspüler. Single-Bett im Schlafzimmer (1 x 2,10), Schlafcouch für zwei Personen im Wohnzimmer. Die Waschmaschine und Trockner befinden sich im Keller. Es gibt Kabelfernsehen. Auf Wunsch könnte ein PKW-Stellplatz (Tiefgarage) vermittelt werden.
Sehr schöne Lage in einer Seitenstraße, sehr zentral in der Nähe vom Schloss Bellevue gelegen. Besonders gut erreichbar sind der Tiergarten und der Hauptbahnof, zudem aber auch die Humboldt-Uni und die TU. Hervorragende Infrastruktur mit vielen verschiedenen Geschäften und guter Anbindung an den ÖPNV.
360 Grad Fotos:
https://tour.feelestate.com/view/portal/id/VRFBH
Angaben zum Energieausweis nach § 16a EnEV 2014:
Energieausweis: Energieverbrauchsausweis, Endenergieverbrauch: 99 kWh (m²a), wesentlicher Energieträger: Fernwärme, Baujahr: 1958.

Ausdruck am 20.05.2024

HomeCompany Berlin - HomeCompany Berlin
Bundesallee 39-40a, 10717 Berlin - Tel.: +49 30 19445 - Fax: +49 30 8826694 - E-Mail.: berlin@homecompany.de
Inhaber: Thomas Fierus - USt.-IdNr.: DE225924494 - Aufsichtsbehörde: Bezirksamt Charlottenburg/Wilmersdorf Abteilung Wirtschaft, Liegenschaften, Organisation und Bibliotheken , Wirtschaftsamt, Hohenzollerndamm 174-177, 10713 Berlin (Telefon: 030 9029-1723)