Angebot Nr. AG135721

Zentrale 2-Zimmer-Wohnung in Mitte, Nähe Potsdamer Platz

Miete auf Zeit	Miete inkl. NK	Wohnfläche ca.	Zimmer	Frei ab
Wohnung	2.100,00 EUR pro Monat	50,00 qm	2,0	01.10.2024

Weitere Daten

Stadtteil	Mitte
Kaution	2.500,00 EUR
Etage	4.Stock
Frei bis	unbegrenzt
Mind. Mietzeitraum	90 Tage
Max. Personenanzahl	2
Raucher / Nichtraucher	Nur Nichtraucher
Balkon	ja
Aufzug	Ja
Garten	Nein

Ausstattung

- Balkon
- Kühlschrank
- Einbauküche
- Parkett
- Waschmasch.
- Tisch/Schreibtisch
- Herd
- Mikrowelle
- **Bodenbelag**
- Laminat
- **Küche**
- mit Spülmaschine
- **Technik**
- Wlan Empfang
- Laminat
- Doppelbett
- offene Küche
- Spülmaschine
- Trockner
- Internet
- gemütlich
- Parkett
- Einbauküche

Hinweise

Beachten Sie bitte unsere Hinweise zur Währungsdarstellung unter http://www.homecompany.de/de/currency-info

Exposé im Internet

http://berlin.homecompany.de/de/object/AG135721

Wohnen

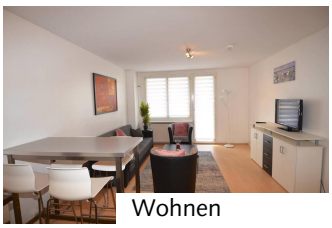
Wohnen

Beschreibung

AG135721
Helle zentrale 2-Zimmer-Wohnung in direkter Nähe zum Gendarmenmarkt und unweit vom Potsdamer Platz.
Diese stilvoll eingerichtete Wohnung in Berlin Mitte ist vollständig möbliert.
Es biete zwei Räume mit Blick auf die Leipziger Straße und ist mit Laminat ausgelegt. Durch die großen, mit moderner Isolierverglasung versehenen Fenster ist die Wohnung trotz der Lage an der Leipziger Straße ruhig und hell. Das Badezimmer ist funktional.
Top zentrale Citylage in Berlin-Mitte, nur wenige Meter Fußweg zur Friedrichstraße. Der U-Bahnhof Stadtmitte ist ca. 200 Meter entfernt. In der Nähe befinden sich zahlreiche Geschäfte und Restaurants.
Bei einer Mietzeit von mind. 6 Monaten beträgt die Miete 2000,- Euro/Monat
360 Grad Fotos:
https://tour.feelestate.com/view/portal/id/VVWJR
Angaben zum Energieausweis nach § 16a EnEV 2014:
Energieausweis liegt vermieterseits noch nicht vor, ist in Erstellung.

Ausdruck am 20.05.2024

HomeCompany Berlin - HomeCompany Berlin
Bundesallee 39-40a, 10717 Berlin - Tel.: +49 30 19445 - Fax: +49 30 8826694 - E-Mail.: berlin@homecompany.de
Inhaber: Thomas Fierus - USt.-IdNr.: DE225924494 - Aufsichtsbehörde: Bezirksamt Charlottenburg/Wilmersdorf Abteilung Wirtschaft, Liegenschaften, Organisation und Bibliotheken , Wirtschaftsamt, Hohenzollerndamm 174-177, 10713 Berlin (Telefon: 030 9029-1723)