Angebot Nr. AG136240

Möblierte 2-Zimmer Wohnung in Berlin Wilmersdorf

Miete auf Zeit	Miete inkl. NK	Wohnfläche ca.	Zimmer	Frei ab
Wohnung	1.500,00 EUR pro Monat	63,00 qm	2,0	15.08.2024

Weitere Daten

Stadtteil	Charlottenburg-Wilmersdorf
Kaution	1.500,00 EUR
Etage	1.Stock
Frei bis	unbegrenzt
Mind. Mietzeitraum	90 Tage
Max. Personenanzahl	2
Raucher / Nichtraucher	Nur Nichtraucher
Balkon	ja
Aufzug	Nein
Garten	Nein

Ausstattung

- Balkon
- Doppelbett
- Fliesen
- Herd
- Kabel/Sat TV
- Tisch/Schreibtisch
- Wannenbad
- Trockner
- Mikrowelle
- **Bodenbelag**
- Fliesen
- **Küche**
- Einbauküche
- **Technik**
- Wlan Empfang
- **Heizungsart**
- Zentralheizung
- Couch/Schlafcouch
- Einbauküche
- gemütlich
- Internet
- Kühlschrank
- TV
- Waschmasch.
- Zentralheizung
- zzBilder vorh.

Hinweise

Beachten Sie bitte unsere Hinweise zur Währungsdarstellung unter http://www.homecompany.de/de/currency-info

Exposé im Internet

http://berlin.homecompany.de/de/object/AG136240

Wohnen

Wohnen

Schlafen

Schlafen

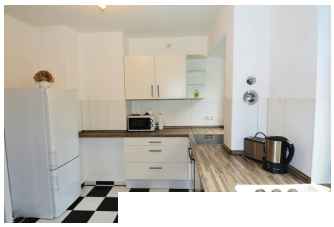

Beschreibung

AG136240
Sehr helle, sonnendurchflutete 2 - Zimmer Wohnung mit Wohnküche und sonnigem Balkon in Südwest-Ausrichtung mit Blick in den Garten. Die Wohnung ist komplett, zweckmäßig und modern eingerichtet.
Neue Einbauküche einschließlich Essplatz mit Herd mit Ceranfeld, Geschirrspüler, Kühl-Gefrierkombination und allen notwendigen Küchenutensilien, Geschirr, Gläser etc.
Großes, helles, gefliestes Badezimmer mit Badewanne und Waschmaschine mit integriertem Trockner.
Wohnraum mit großem Flatscreen-Fernseher sowie Blueray-DVD-Player; Schlafzimmer mit geräumigem Kleiderschrank und Doppelbett mit hochwertigen Matratzen.
Lage: City-West, verkehrsgünstige, ruhige Grünanlage
Im pauschalen Mietpreis ist eine Stromkostenpauschale in Höhe von 50,- EUR enthalten.
360 Grad Fotos:
https://tour.feelestate.com/view/portal/id/VV7V4
Angaben zum Energieausweis nach § 16a EnEV 2014:
Energieausweis: Energieverbrauchsausweis, Endenergieverbrauch: 109 kWh(m2xa), wesentlicher Energieträger: Erdgas H, Baujahr: 1957

Ausdruck am 20.05.2024

HomeCompany Berlin - HomeCompany Berlin
Bundesallee 39-40a, 10717 Berlin - Tel.: +49 30 19445 - Fax: +49 30 8826694 - E-Mail.: berlin@homecompany.de
Inhaber: Thomas Fierus - USt.-IdNr.: DE225924494 - Aufsichtsbehörde: Bezirksamt Charlottenburg/Wilmersdorf Abteilung Wirtschaft, Liegenschaften, Organisation und Bibliotheken , Wirtschaftsamt, Hohenzollerndamm 174-177, 10713 Berlin (Telefon: 030 9029-1723)