Angebot Nr. AG82828

1 Zimmer Wohnung in Berlin Kreuzberg nähe Südstern, komfortabel, möbliertes Apartment

Miete auf Zeit	Miete inkl. NK	Wohnfläche ca.	Zimmer	Frei ab
Wohnung	1.190,00 EUR pro Monat	44,00 qm	1,0	01.10.2024

Weitere Daten

Stadtteil	Friedrichshain-Kreuzberg
Kaution	1.350,00 EUR
Etage	4.Stock
Frei bis	unbegrenzt
Mind. Mietzeitraum	90 Tage
Max. Personenanzahl	1
Raucher / Nichtraucher	Nur Nichtraucher
Balkon	nein
Aufzug	Nein
Garten	Nein

Ausstattung

- Einbauküche
- TV
- Kühlschrank
- Herd
- Bett
- Fliesen
- Duschbad
- **Badezimmer**
- mit Dusche
- **Bodenbelag**
- Dielen
- **Küche**
- Einbauküche
- **Heizungsart**
- Zentralheizung

- Waschmasch.
- Kabel/Sat TV
- Zentralheizung
- Tisch/Schreibtisch
- Dielen
- gemütlich

- Fliesen

Hinweise

Beachten Sie bitte unsere Hinweise zur Währungsdarstellung unter http://www.homecompany.de/de/currency-info

Exposé im Internet

http://berlin.homecompany.de/de/object/AG82828

Wohnen/Schlafen

Wohnen/Schlafen

Wohnen(Schlafen

Küche

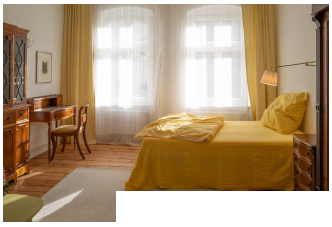

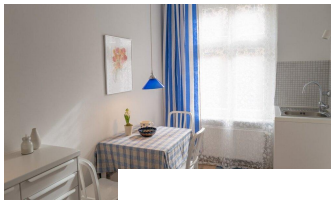

Beschreibung

AG82828
Helle Ein-Zimmer-Wohnung in Berlin Kreuzberg (61). Zum Inventar gehört Bad mit gefliestem Wannenbad, Zentralheizung, Kabel TV, Spülmaschine. Möbliertes Apartment.
Bei Anmietung für 2 Personen kommt ein 30% iger Aufschlag zur Miete hinzu.
Miete zzgl. Strom nach Verbrauch.
Angaben zum Energieausweis nach § 16a EnEV 2014:
Energieausweis: Energieverbrauchsausweis, Endenergieverbrauch: 99,8 kWh/(m²a), wesentlicher Energieträger: Erdgas H, Baujahr: 1896.

Ausdruck am 20.05.2024