Angebot Nr. AG113645

Helle, zentrale Ein-Zimmer-Wohnung Nähe Olivaer Platz, Berlin Wilmersdorf, möbliert

Miete auf Zeit	Miete inkl. NK	Wohnfläche ca.	Zimmer	Frei ab
Wohnung	1.150,00 EUR pro Monat	42,00 qm	1,0	17.05.2024

Weitere Daten

Stadtteil	Charlottenburg-Wilmersdorf
Kaution	2.000,00 EUR
Etage	Parterre
Frei bis	unbegrenzt
Mind. Mietzeitraum	180 Tage
Max. Personenanzahl	1
Raucher / Nichtraucher	Nur Nichtraucher
Balkon	nein
Aufzug	Nein
Garten	Nein

Ausstattung

- Antennen TV
- Couch/Schlafcouch
- Herd
- Internet
- Kühlschrank
- Radio
- Zentralheizung
- gemütlich
- TV
- zzBilder vorh.
- **Bodenbelag**
- Parkett
- **Küche**
- Einbauküche
- **Technik**
- Wlan Empfang
-

- Doppelbett
- Einbauküche
- HiFi
- Kabel/Sat TV
- Mikrowelle
- Waschmasch.
- Wannenbad
- Parkett
- Fliesen
- Tisch/Schreibtisch

- Fliesen

Hinweise

Beachten Sie bitte unsere Hinweise zur Währungsdarstellung unter http://www.homecompany.de/de/currency-info

Exposé im Internet

http://berlin.homecompany.de/de/object/AG113645

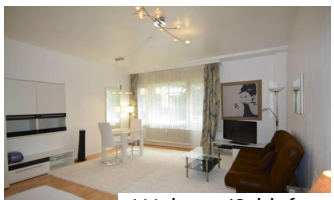

Wohnen/Schlafen

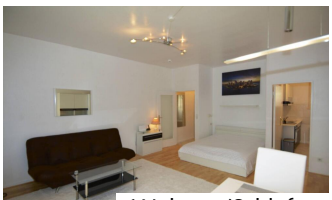

Wohnen/Schlafen

Beschreibung

Die Wohnung ist nach kompletter Renovierung und Erneuerung in einem Top-Zustand und bietet einen hellen, großzügigen Wohnraum mit Doppelbett, hochwertiger Couch, Esstisch und Wohnzimmerschränken. Die separate, moderne Einbauküche ist komplett ausgestattet. Neues Bad mit Wanne.
Eine Waschmaschine befindet sich zur Nutzung in der Gemeinschaftwaschküche im Keller (Münzautomaten, Kosten fallen zuzüglich an).
Tolle westberliner Zentrumslage in unmittelbarer Nähe zum Olivaer Platz und zum Ku-Damm, sehr beliebte, ruhige Lage mit vielen verschieden Geschäften, Cafés, Restaurants in der Nähe.
Miete inklusive Internet, jedoch zzgl. Strom und GEZ.
360 Grad Fotos:
https://tour.feelestate.com/view/portal/id/VV2JR
Angaben zum Energieausweis nach § 16a EnEV 2014:
Energieausweis: Energieverbrauchsausweis, Endenergieverbrauch: 174 kWh/(m²a), wesentlicher Energieträger: Fernwärme, Baujahr: 1959.

Ausdruck am 17.05.2024